



胡素貞博士紀念學校

Dr. Catherine F. Woo Memorial School

五年級家長會

「中學學位分配辦法」講座

25/2/2022





講座內容

- (一) 中學學位分配辦法初探
- (二) 呈分試備忘
- (三) 查詢方法及升中資訊
- (四) 家長的配合





(一) 中學學位分配辦法

主要分為兩階段

1. 自行分配學位



1/2023

2. 統一派位

4/2023





(1) 自行分配學位機制

最高學位比率 (30-50個)	30%
可申請參加派位的中學數目	2
不受地區限制	✓
學校制定收生準則及比重，並考慮申請人各方面才能	✓
學校可設面試 (約見全部或部分學生)	✓
筆試	✗
* 正取生名單(3月尾公布)	✓



(1) 自行分配學位行政安排

- (一) 教統局派發小六學生資料表
- (二) 每位六年級學生有兩份申請表(四聯表)
- (三) 家長直接向中學遞交申請表(最多兩間)
- (四) 所有官立、資助及按位津貼中學在
同一期間接受申請(兩星期)
- (五) 非派位的直資中學亦同時接受申請

(一) 教統局派發小六學生資料表

12月教育局派發

【樣本】
【SAMPLE】

附件 2
Appendix 2

教育局
EDUCATION BUREAU

(50008)
(6A)

2020/2022 年度中學學位分配
SECONDARY SCHOOL PLACES ALLOCATION 2020/2022

小六學生資料表 PRIMARY 6 STUDENT RECORD FORM

學生編號

Student Reference No. : M1234567

學生姓名

Name of Student : 常進步
SHEUNG CHUN PO

性別

Sex : F

出生日期 (日/月/年)

Date of Birth (D/M/Y) : 02/09/2010

就讀小學

Primary School Attending : 呂祺小學
LUI KEE PRIMARY SCHOOL

(二) 每位六年級學生有兩份申請表(四聯表)

12月教育局派發

<p>由本局填寫 For Office Use ID C C_NO 2022</p> <p>教育局存根 EDB's Copy</p>	<p>學校存根 School's Copy</p>	<p>家長存根 Parent's Copy</p> <p>請參閱隨附的《申請中一自行分配學位家長須知》及本表背頁的注意事項 Please read the accompanying Notes for Parents on Application for Secondary One (S1) Discretionary Places (DP) and the Points to Note overleaf of this Form.</p>	<p>家長在申請前必須剪下及保留此部分 Parent must detach this part for retention before application</p>
<p>教育局 Education Bureau 中學學位分配 Secondary School Places Allocation (SSPA) 2020/2022</p>			
<p>中一自行分配學位申請表 (只供向參加中學學位分配辦法的中學作申請用) Application Form for Secondary One Discretionary Place (Only for Application to Schools Participating in SSPA)</p>			
<p>M1234567 117477UZ 50008 學生編號 Student Reference No. 申請編號 Application No. 小學編號 PAU SHEUNG CHUN PO 常進步 6A 學生姓名 Name of Student 班別 Class F 14/11/2010 性別 Sex 出生日期(日/月/年) Date of Birth (D/M/Y) LUI KEE SCHOOL 就讀小學 Primary School Attending</p>	<p>M1234567 117477UZ 學生編號 Student Reference No. 申請編號 Application No. SHEUNG CHUN PO 常進步 學生姓名 Name of Student F 14/11/2010 性別 Sex 出生日期(日/月/年) Date of Birth (D/M/Y) LUI KEE SCHOOL 就讀小學 Primary School Attending</p>	<p>M1234567 117477UZ 學生編號 Student Reference No. 申請編號 Application No. SHEUNG CHUN PO 常進步 學生姓名 Name of Student F 14/11/2010 性別 Sex 出生日期(日/月/年) Date of Birth (D/M/Y) LUI KEE SCHOOL 就讀小學 Primary School Attending</p>	<p>選校意願 (供申請中一自行分配學位用) School Preference (for S1 DP Application) M1234567 學生編號 Student Reference No. 117477UZ 申請編號 Application No.</p>
<p>供家長填寫 To be Completed by Parent 申請中學名稱 Name of School Applied to</p>			
<p>供中學專用 For Secondary School Use Only 學校編號 School Code 學校名稱及蓋章 School Name and Chop</p>			
<p>供家長填寫 To be Completed by Parent 申請中學名稱 Name of School Applied to</p> <p>供中學專用 For Secondary School Use Only 學校編號 School Code 學校名稱及蓋章 School Name and Chop</p> <p>選校次序 Order of School Preference 1 第1選擇 FIRST CHOICE</p>			



(1) 自行分配學位行政安排

小六學生
資料表

2份申請表
(四聯表)

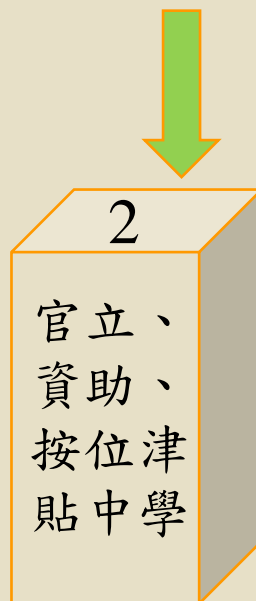

正取生名單 / 直資中學



統一派位階段



(2) 統一派位階段

扣除重讀生及自行分配學位後，學校餘下的學位將用於統一派位：

甲部

10%

不受學校網限制：任何校網，
包括學生所屬校網



1...3間

乙部

90%

按學校網限制：學生所屬校網



1...30間



(2) 統一派位階段

- ❖ 跨網申請 (共兩期：1月及3月)
- ❖ 條件：將會搬遷到另一區，要轉到
另一個校網選擇中學(乙部選擇)

沙
田
區



荃
灣
區

學校網的劃分

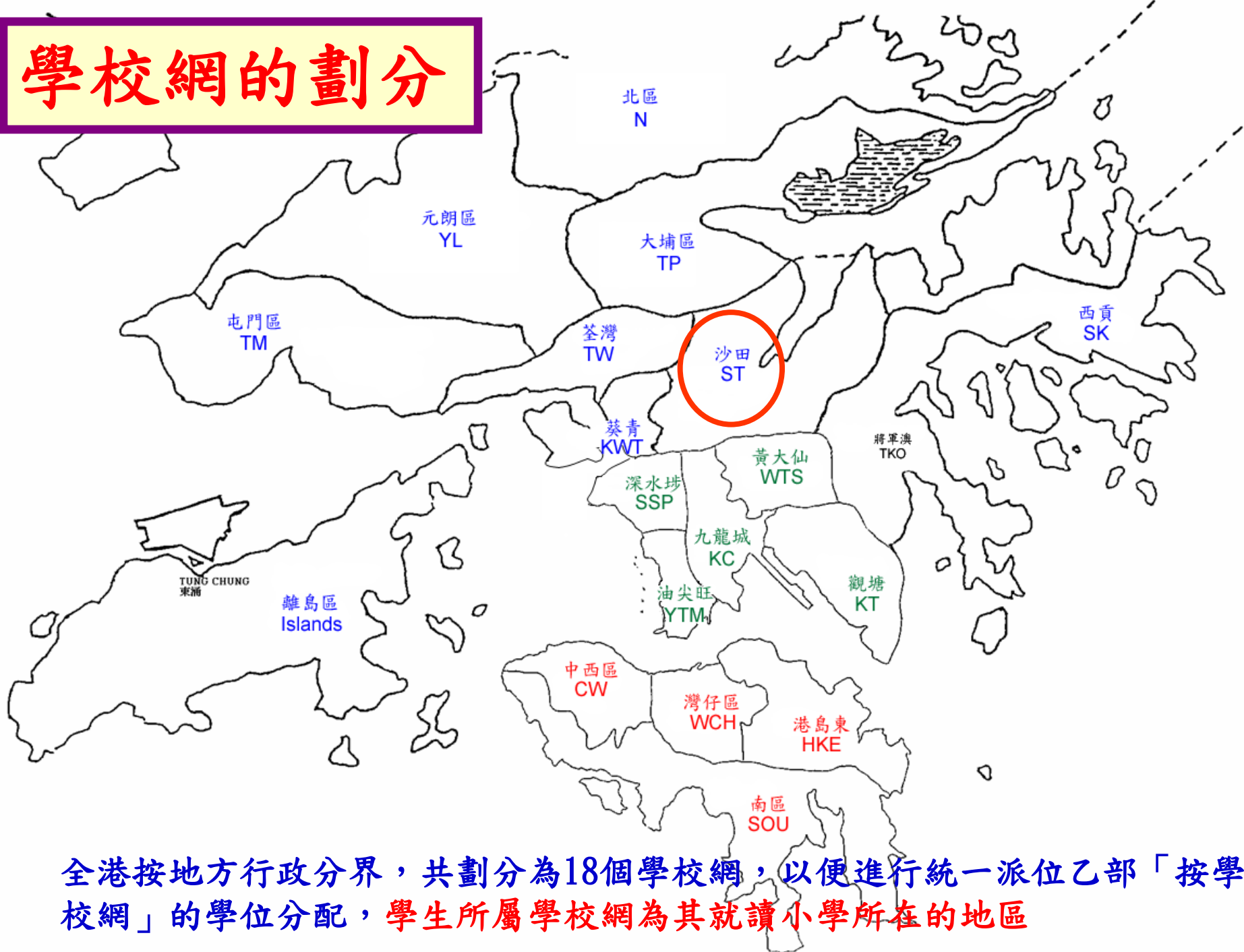

全港按地方行政分界，共劃分為18個學校網，以便進行統一派位乙部「按學校網」的學位分配，學生所屬學校網為其就讀小學所在的地區



統一派位分配準則

甲部

不受學校網限制

- 學生派位組別
(全港派位組別)
- 家長選校意願
(最多3個)
- 隨機編號

乙部

學生所屬學校網

- 學生派位組別
(學校網派位組別)
- 家長選校意願
(最多30個)
- 隨機編號



學生派位組別的劃分

學生的校內成績(呈分試)將會用作計算學生的派位組別

電腦首先將學生在小五第三次考試及小六第一、二次考試的校內成績標準化，再以學校「中一入學前香港學科測驗」抽樣成績的平均成績調整學生的校內成績。

電腦會將學生經調整後的積分按高低排列次序，然後平均劃分為三個全港派位組別(甲部適用)及三個學校網派位組別(乙部適用)



統一派位電腦程序

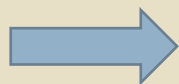

隨機編號 No. ??



- 用以決定同一派位組別學生獲分配學位的先後次序
- 如某一所中學的學位求過於供，隨機編號較小的學生會先獲分配學位



統一派位電腦程序



首先處理 **➡** 甲部不受學校網限制的學校選擇

然後才處理 **➡** 乙部按學校網的學校選擇



(二) 呈分試的作用

- 自行分配學位階段：
影響教育局成績次第
- 統一派位階段：
釐定所屬組別





(二) 呈分試備忘

1. 呈分科目
2. 各科比重
3. 積分呈報時間





(二) 呈分科目



中文



- ◆ 讀本 70%
- ◆ 作文 20%
- ◆ 聆聽 5%
- ◆ 說話 5%



英文



- ◆ 閱讀 70%
- ◆ 寫作 20%
- ◆ 聆聽 5%
- ◆ 說話 5%



(二) 呈分科目



數學

100%



常識

◆ 試卷

90%

◆ 實作

10%

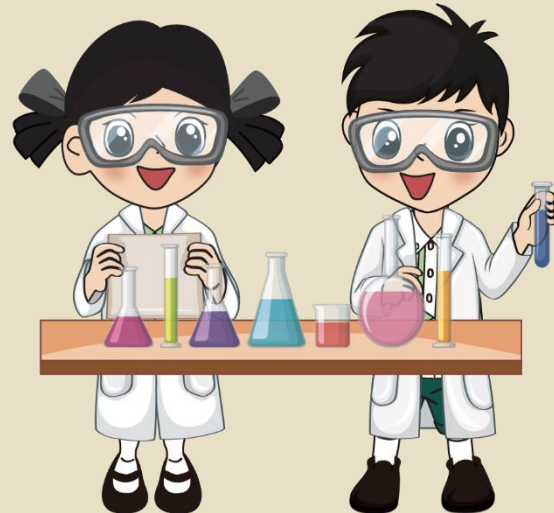



(二) 呈分科目



普通話

- ◆ 筆試 50%
- ◆ 口試 45%
- ◆ 平時分 5%

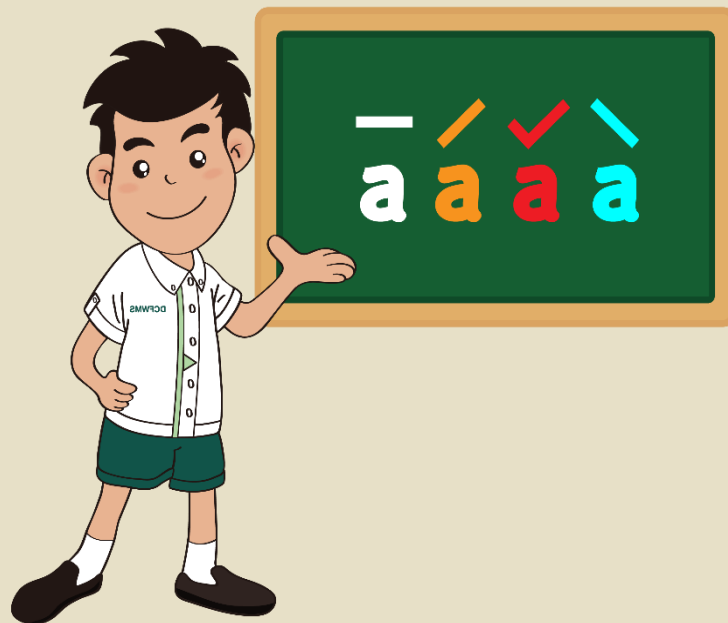



(二) 呈分科目

✚ 視覺藝術

- ✚ 作品 80%
- ✚ 學習歷程 15%
- ✚ 課堂口頭評賞 5%





(二) 呈分科目

✚ 音樂

- ◆ 唱歌/數白欖 40%
- ◆ 口琴/樂器 30%
- ◆ 樂理考試 30%

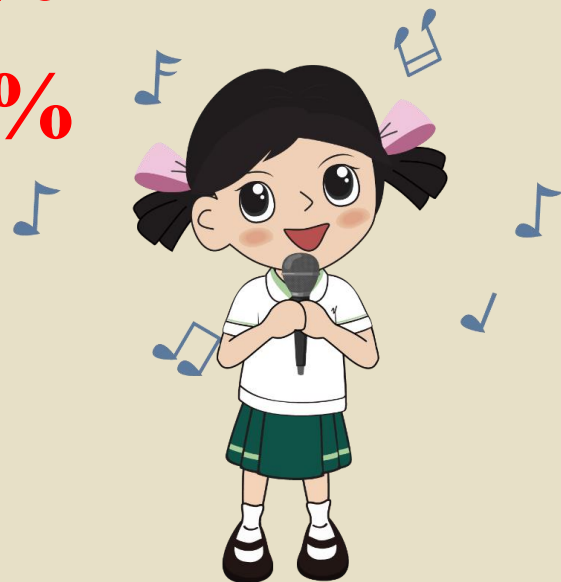



(二) 呈分科目比重

科目	比重
中文	9
英文	9
數學	9
常識	6
普通話	1
視覺藝術	3
音樂	2



根據教育局計分法排名次 (示例)

比重	科目	A 學生		B 學生		C 學生	
		校內成績	乘上 比重後	校內成績	乘上 比重後	校內成績	乘上 比重後
9x	中文	90	810	60	540	80	720
9x	英文	90	810	60	540	80	720
9x	數學	90	810	90	810	85	765
6x	常識	60	360	80	480	80	480
1x	普通話	75	75	80	80	85	85
3x	視藝	60	180	60	180	80	240
2x	音樂	60	120	60	120	80	160
	總分	525	3165	490	2750	570	3170

本校亦採用websams內的模擬派位系統計算學生名次



積分呈報時間

2021/2023年度 中學學位分配辦法行事曆

日期	重要事項
2022年6月	* 第一次呈分試 (<u>五年級第三次考試</u>)
2022年11月	* 第二次呈分試 (<u>六年級第一次考試</u>)
2023年1月	「自行分配學位」中學接受報名
2023年3-4月	「自行分配學位」中學進行面試 公布正取生名單
2023年3月	* 第三次呈分試 (<u>六年級第二次考試</u>)
2023年4月	統一派位選校
2023年7月	派位結果公佈及往獲派中學註冊

*以教育局最新的日期為準



(三)查詢方法

電話

一般查詢 **2832 7740 或 2832 7700**

地址

九龍觀塘偉業街**223**號宏利金融中心**2樓2室**

網址

教育局網頁 (www.edb.gov.hk) : 主頁 >
學生及家長相關 > 學位分配 > 服務概覽 >
學位分配系統



(三)升中資訊

- ◎ 請瀏覽本校網頁內的升中資訊

校園在線  升中資訊

- ◎ <http://www.dcfwms.edu.hk/>

- ◎ 家長可於學校網頁（升中資訊 - 下載區）
瀏覽是日家長講座簡報

校網內

The screenshot displays a school website interface. At the top, there is a banner for '童創舞台表演回顧' (Children's Creative Stage Performance Review) with social media icons for like, dislike, subscribe, and notifications. Below the banner is a horizontal navigation menu with several items: '學校簡介' (School Profile), '金榜題名' (Exam Results), '校園在線' (Online Campus), '校風及學生支援' (School Culture and Student Support), '學與教' (Learning and Teaching), '家教會' (Home School Association), '校友資訊' (Alumni Information), and '招標' (Tendering). The '校園在線' item is circled in red. Below the navigation menu, the breadcrumb '校園在線 / 升中資訊' (Online Campus / Secondary Education Information) is also circled in red. On the left side, there is a vertical menu with links for '線上簡報' (Online Briefing), '家長手冊' (Parent Handbook), '家長問卷調查結果' (Parent Questionnaire Results), and a list of years: '2016-2017年度', '2017-2018年度', '2018-2019年度', and '2020-2021年度', followed by '年度校訊(電子版)' (Annual School News (Electronic Version)). The main content area features a header with links: '[升中派位]' (Secondary Education Allocation), '[升中選校辦法]' (Secondary Education School Selection Method), '[升學報告]' (Schooling Report), and '[最新升中資訊]' (Latest Secondary Education Information). Below this, the '升中派位' (Secondary Education Allocation) section is highlighted, containing a sub-section for '升中輔導' (Secondary Education Guidance) with the following details:

- 對象: 小五及小六學生。
- 目的: 本校每年均因應其升中之需要而定期舉辦升中講座, 為應屆升中學生及家長提供選校派位資料。
- 為升中學生預早作出各項輔導。

歷年升學報告: 請參閱 學校簡介 -> 升學報告

最新升中資訊

1. 中學概覽

2. 香港直接資助學校議會

3. 下載區

- 中一自行分配學位簡報

- 家長承諾書

- 中學學位分配辦法簡報

- 「統一派位選校」家長講座簡報

4. 各中學資訊



5. 2020-2021年度沙田區中學中一自行分配學位面試日期及時間



升中資訊

各中學相關資訊

[沙田區中學](#)

[非沙田區中學](#)

[其他學校](#)

沙田區中學



升中資訊



博愛醫院陳楷紀念中學



佛教覺光法師中學

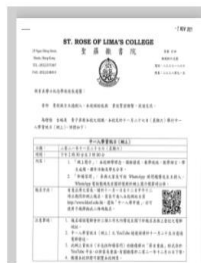

聖羅撒書院



聖公會林蔭謀中學

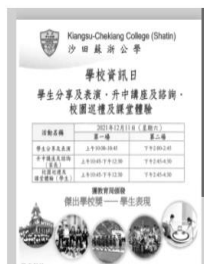

沙田蘇浙公學



樂善堂福善小瀾中學



明愛馬鞍山中學



香港中文大學校友會聯會陳震夏中學





(四) 家長的配合



1. 選擇適合的中學

- 根據子女的能力、興趣和個人意願選擇適合的中學。
- 與子女一起討論和決策。
- 搜集中學的有關資料，如辦學理念、課程設計、發展重點、學業表現、學校設施、師資、校風、宗教及收生準則等。





(四) 家長的配合



- 詢問有子女就讀於該校的親戚朋友。
- 參與各中學舉辦的升中講座或開放日。



- 到中學的附近範圍視察。





(四) 家長的配合



2. 鼓勵子女為考試做好準備

- 督促子女平時好好溫習，不要臨急抱佛腳。
- 指導子女應作好時間分配。
- 為子女打氣，給予適當的鼓勵，切忌打擊子女的自信心。

請好好保存四至六年級的所有成績表



