The background features several lightbulbs of various shapes and colors (yellow, white, blue) hanging from black cords against a light blue background with faint starburst patterns. The text is centered in the lower half of the image.

東華三院冼次雲小學
2021-2023年度
中學學位分配辦法之
統一派位階段

2023年4月19日

* 升中學位分配主要階段

- 自行分配學位
- 統一派位

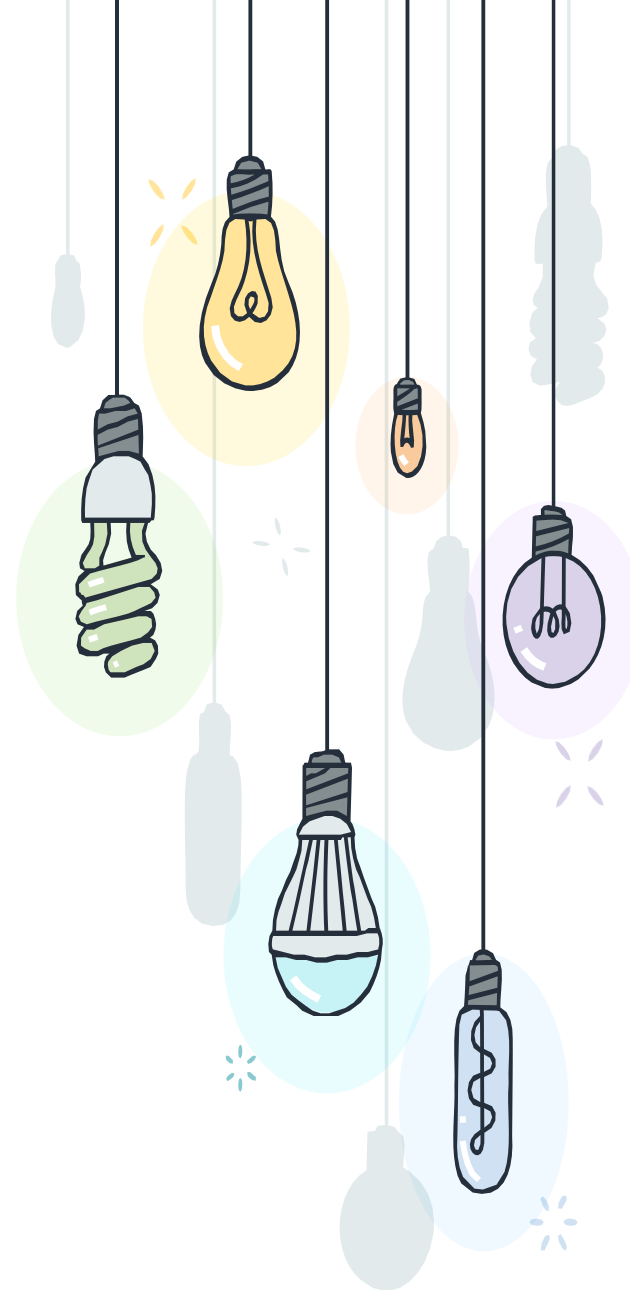

中一學位的百分比

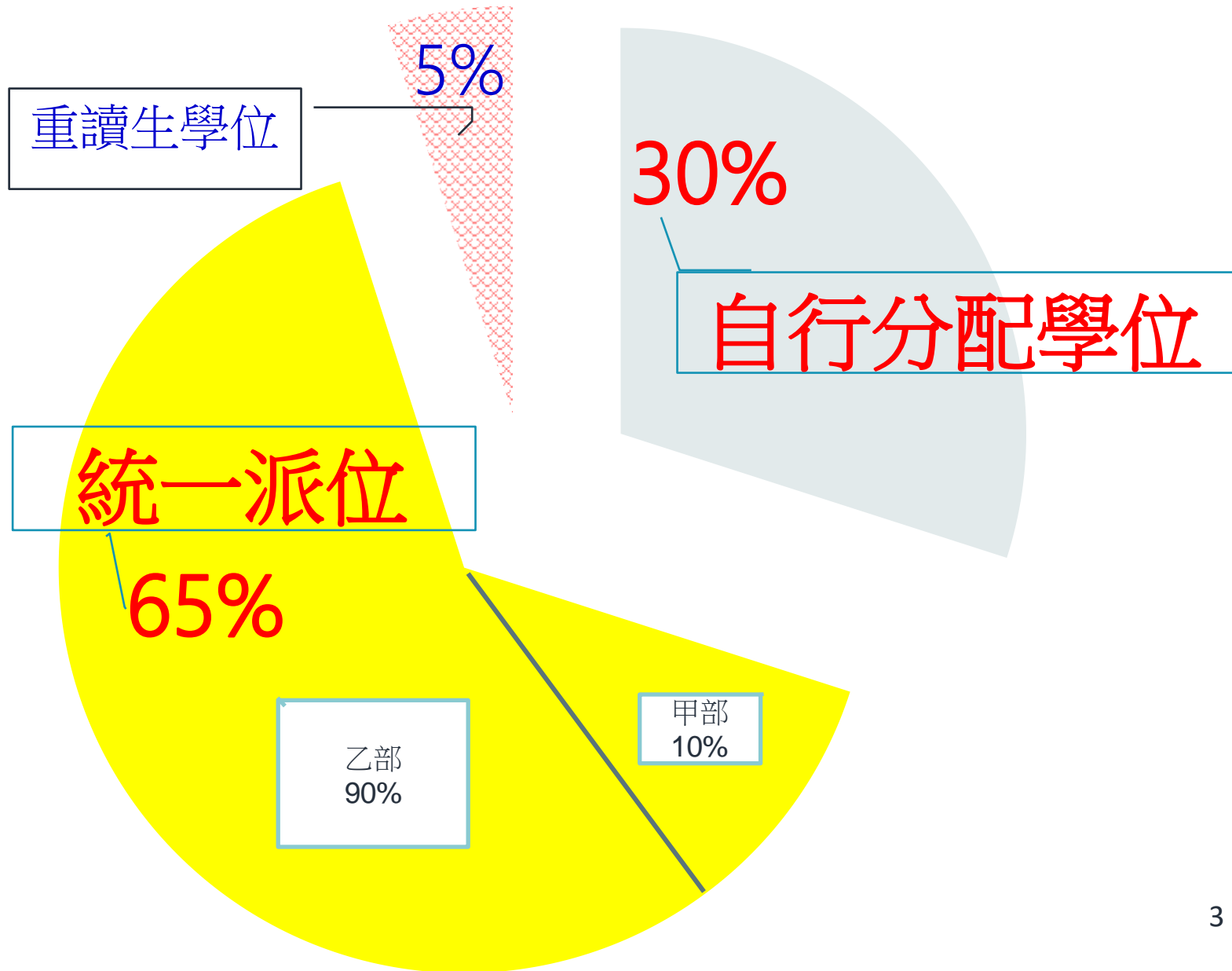

家長選校資料

教育局

- 《中學一覽表 NT7》
- 《中一派位選擇學校表格》
- 《統一派位家長須知》

- 《不受學校網限制選校手冊》
(只有少量)

家長選校資料

本校

- 《小六家長升中選校須知》
- 《中一派位選擇學校表格(初稿)》
- 《沙田區中學校名簡稱及其編號》
- 上年度P6學生選校意願調查資料

家長參考

東華三院洗心小學
2022-2023 年度「小六家長升中選校須知」

教育局網址：<http://www.edb.gov.hk>>學生及家長相關>學位分配>中學學位分配辦法

(一) 每位學生獲派的文件及資料：

文件名稱	注意事項
1. 「統一派位家長須知」	◆細心閱讀當中有關： a) 填寫<中一派位選擇學校表格>注意事項(P.11-13) b) 填寫(紙本)選校表格(P.15-17) c) 填寫(電子平台上的)選校表格(P.19-23) d) 留意「重要日期」(P.27)
2. 「中學一覽表」	◆細心閱讀「可供選擇的本區中學」【如需參加統一派位】
3. 「小六家長升中選校須知」	◆內附重要日程及指引(正是這份文件)

參加「統一派位」學生另外獲派的文件及資料：

4. 選校表格(初稿)，每人1張	◆19(A)(三)與班主任面談前預先在選校表格(初稿)填寫第1-5個意願。 ◆21(A)(五)交選校表格(初稿)給班主任
5. 「上年度P6學生選校意願調查資料」(供參考用)	◆必須連同選校表格(紙本)一併交回，如已透過電子平台提交表格者則於28/4交回。
6. 「沙田區中學校名簡稱及其編號」	◆方便家長查閱及填寫表格

(二) 有關本年度升中重要日程：

日期	項目	注意事項
7/7(五)	本校畢業禮	日後派發有關通知
11/7(二)	中學學位分配結果公布	學生須留意教育局網頁
13/7(四)及 14/7(五)	學生到港派中	升中人手續、離港手續。

初稿

教育局
2021-2023 年度中學學位分配辦法
中一派位選擇學校表格

學生編號：XXXXXXXX

學生姓名：_____ 姓別：_____ 班別：_____

就讀小學：TUNG H. SIN CHU WAN PRIMARY SCHOOL

就讀中學：請將中學校編號及姓名簡稱依選擇之先後次序填上，例如：光華書院

★ 請將中學校編號及姓名簡稱依選擇之先後次序填上，例如：光華書院

第一選擇 學校編號：_____ 學校名稱：_____

第二選擇 學校編號：_____ 學校名稱：_____

第三選擇 學校編號：_____ 學校名稱：_____

學生所屬學校編：NT7

已解 投學校的學校選擇

選擇次序	1	2	3	4	5	6	7	8	9	10
選擇中學校編號										
選擇中學校名稱										

本人聲明：表內所填的學校為本人閱讀「統一派位家長須知」後自願填寫的。

本人同意教育局透過電腦系統將表(SIS)通知學生的兩位排第一之本人、本人家長/監護人簽署：

家長/監護人姓名(請寫全稱填寫)：_____ 日期：_____

住址：_____

聯絡電話：_____

備註：填寫中學校名乃方便班主任閱讀，填正編碼毋須填校名。

填妥初稿後，請於19/4(五)交第一選擇班主任。

根據「中學一覽表」
沙田區中學校名簡稱及其編號(供參考用)

中學校名稱	簡稱	編號
呂明才	覺光	603
黃克敏	明愛馬鞍山	604
潮州會館	潮會	605
嘉善	嘉善	606
新張之	新張之	607
陳麗雲	陳麗雲	608
劉百勝	劉百勝	609
梁文道	馮錦敬	610
聖心	蘇潔	611
郭得勝	謝耀	612
楊嘉	蒙若瑟	613
馬崇	馬崇	614
五房	五房	615
朱敬文	胡志	616
陳雅	沙碧	617
沙碧	培英	618
沙燕	林潔潔	619
曾耀添	曾耀添	620
曾耀添	黃鳳翎	621
鄧金元	羅之美	622

沙田區其他中學，請參閱「中學一覽表」(沙田區)。

6 班 姓名：_____ ()

上年度 P6 學生選校意願調查資料
(只供參考用)

❖ 請各同學最遲於 **28/4/2023(星期五)**，把整份資料交回班主任。

統一派位機制

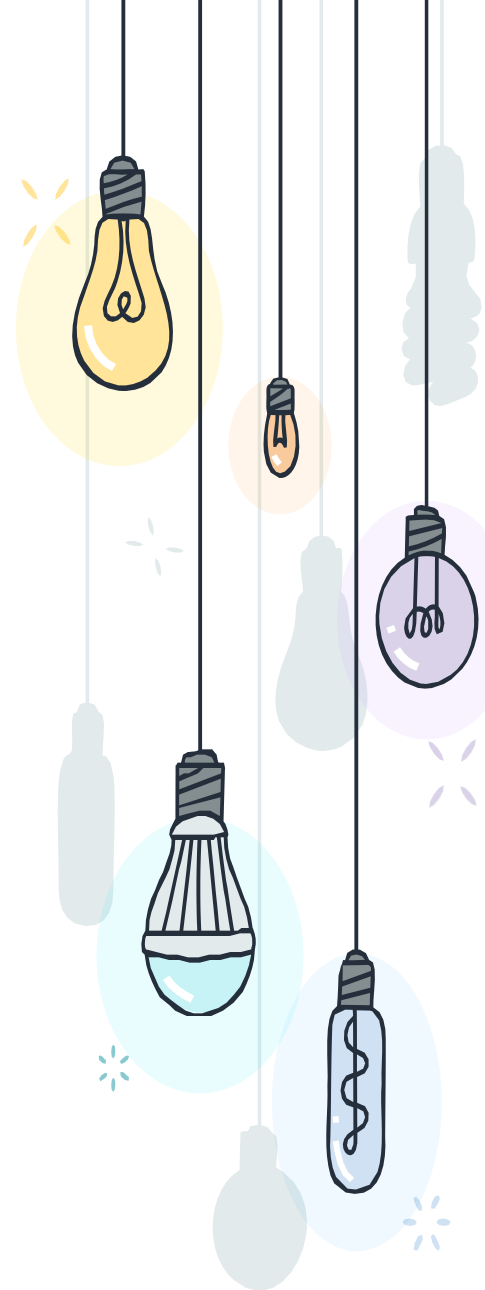

派位組別劃分方法

- 校內成績：五年級下學期、六年級上及下學期按科目比重經標準化，重新排列學生校內名次
- 調整機制：
 - 「中一入學前香港學科測驗」(2016及2018)用作為調整工具用以調整校內成績，作為劃分派位組別的依據
 - 所有參加派位學生按成績劃分三個組別(BAND 1)(BAND 2)(BAND 3)



校網內的學校選擇

- 為確保每一個學校網均有足夠學位應付統一派位的需求，各校網包括：
 - ◆ 本區所有參加派位的中學；及
 - ◆ 部分他區參加派位的中學*
- * 他區中學的數目及所提供的學位每年可能會因應供求情況而有所改變

學位分配準則

甲部

不受學校網限制的學位分配

- 學生派位組別
(全港派位組別)
- 家長選校意願
(最多三個)
- 隨機編號#

乙部

學生所屬學校網的學位分配

- 學生派位組別
(校網派位組別)
- 家長選校意願
(最多三十個)
- 隨機編號#

電腦隨機編號

- 統一派位前，電腦為每名學生編配一個隨機編號
- 決定學生在同組別獲分配學位的先後次序
- 每名學生在整個派位過程中只會獲編配一個隨機編號

統一派位申請及 填表須知

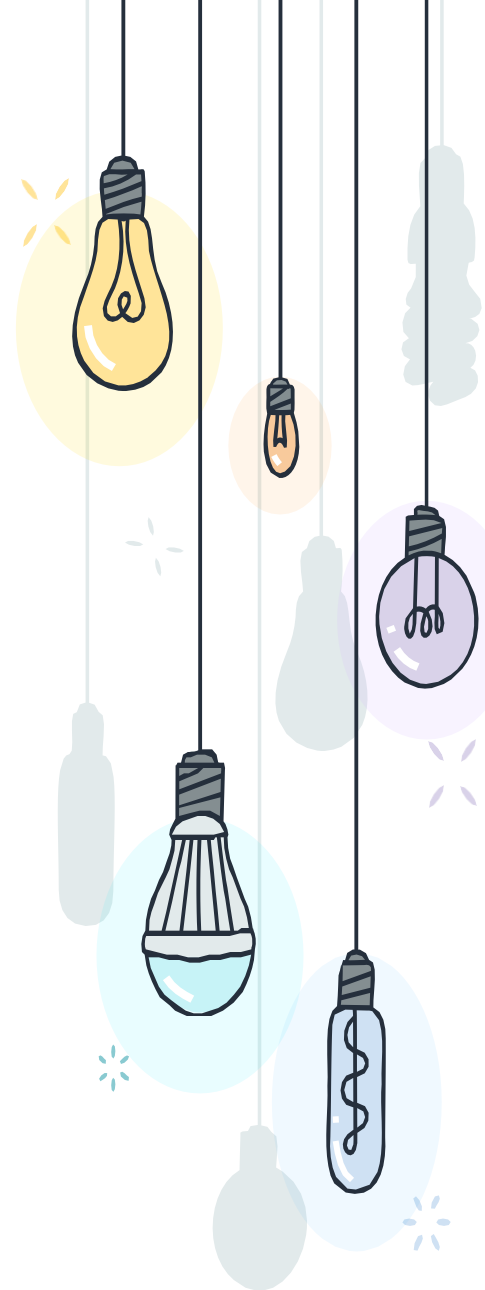

如家長已登記成為「中一派位電子平台」用戶並以「智方便+」綁定帳戶，除紙本申請表外，他們亦可透過「中一派位電子平台」遞交統一派位階段的學校選擇。

(a) 以紙本遞交申請

(b) 透過「中一派位電子平台」遞交申請

教育局
EDUCATION BUREAU
2021/2023 年度中學學位分配
SECONDARY SCHOOL PLACES ALLOCATION 2021/2023
中一派位選擇學校表格
Secondary One Choice of Schools Form
填寫本表格前請參閱家長在封套背頁的注意事項
Please read the Points to Note overleaf of the Parent Copy

表頭每行印
ID: C
PAU 5-0008

學生編號
Student Reference No. M1234567

學生姓名
Name of Student: SHUKING CHUN PO 性別 Sex: 男 Male 母別 Class: 5A

就讀小學
Primary School Attending: "1" "KKK" PRIMARY SCHOOL

甲部 不受學校網限制的學校選擇
Part A Unrestricted School Choices
這部分可選擇任何學校網的學校，包括學生所屬學校網。請參閱《不受學校網限制學校手冊》，並依編排的優先次序填上學校編號。電匯會先處理甲部的學校選擇。
You may select schools from ANY school nets, including the student's school net. Please refer to the "Handbook for Unrestricted School Choices" and enter the School Codes in order of preference. The school choices in Part A will be processed first.

第一選擇 First Choice 第二選擇 Second Choice 第三選擇 Third Choice
學校編號 School Code

乙部 按學校網的學校選擇
Part B Restricted School Choices
請參閱學生所屬學校網的《中學一覽表》，並依編排的優先次序填上該網內的學校編號。學生如未獲分配甲部選擇的學校，電腦會處理乙部的學校選擇。
Please refer to the "Secondary School List" and enter the School Codes within student's school net in order of preference. The school choices in Part B will be processed if students are not allocated school places in Part A.

學生所屬學校網 Student's School Net: HK2

選擇次序 Order of Preference	1	2	3	4	5	6	7	8	9	10
學校編號 School Code										
選擇次序 Order of Preference	11	12	13	14	15	16	17	18	19	20
學校編號 School Code										
選擇次序 Order of Preference	21	22	23	24	25	26	27	28	29	30
學校編號 School Code										

本人聲明，我已閱讀學校網內各學校《中一派位選擇學校表格》後才作出選擇。
I confirm that I have read the "Notes for Parents on Central Allocation" and I have made the above choices at my own will.
本人可隨時致電熱線或親到SMS服務處查詢。本人可接受 SMS 短訊。
I can call the Education Bureau's hot line (8:00 am-6:00 pm) or SMS service at any time. I can accept SMS messages.
Consent to give my mobile phone number to which I can receive SMS is provided in the box on the right (please leave this box blank if you do not wish to receive SMS).

家長/監護人簽名
Signature of Parent/Guardian
姓名/監護人姓名 (請用正楷填寫)
Name of Parent/Guardian (In BLOCK Letters)

日期
Date

住宅地址
Home Address

聯絡電話
Contact Tel. No.

中一派位選擇學校表格

統一派位分為兩部分：

甲部「不受學校網限制」的學校選擇：家長可以選擇最多三所位於任何學校網的中學，包括子女所屬學校網的中學。

乙部「按學校網」的學校選擇：家長可以選擇最多三十所子女所屬學校網內的中學。

由於學位一經派定，將不再另行改派，故家長選擇學校時，應慎重考慮，並可向子女就讀的學校徵詢意見。

家長如對填寫《選校表格》有任何疑問，請向子女就讀的學校查詢。如有進一步查詢，可致電2832 7740或2832 7700與教育局學位分配組（中學學位分配）聯絡。



2023年中學學位分配辦法統一派位
中一派位選擇學校表格

現在申請

(a) 以紙本遞交申請

《中一派位選擇學校表格》（樣本）

甲部 – 不受學校網限制

（參閱《不受學校網限制選校手冊》，最多選3所）

乙部 – 所屬校網選擇

（參閱所屬校網的《中學一覽表》，最多選30所）

教育局
EDUCATION BUREAU
2021/2023 年度中學學位分配
SECONDARY SCHOOL PLACES ALLOCATION 2021/2023
中一派位選擇學校表格
Secondary One Choice of Schools Form

填寫本表格前請參閱家長存根背頁的注意事項
Please read the Points to Note overleaf of the Parent Copy

教育局存根
EDB Copy

For Office Use

ID C

PAU 50008

學生編號
Student Reference No. M1234567

學生姓名
Name of Student SHEUNG CHUN PO 性別 Sex F 班別 Class 6A

就讀小學
Primary School Attending TUIT KEE PRIMARY SCHOOL

甲部 不受學校網限制的學校選擇
Part A Unrestricted School Choices

這部分可選擇任何學校網的學校，包括學生所屬學校網。請參閱《不受學校網限制選校手冊》，並依選擇的優先次序填上學校編號。電腦會先處理甲部的學校選擇。
You may select schools from ANY school nets, including the student's school net. Please refer to the "Handbook for Unrestricted School Choices" and enter the School Codes in order of preference. The school choices in Part A will be processed first.

第一選擇 First Choice	第二選擇 Second Choice	第三選擇 Third Choice
學校編號 School Code	學校編號 School Code	學校編號 School Code

乙部 按學校網的學校選擇
Part B Restricted School Choices

學生所屬學校網 Student's School Net HK2

請參閱學生所屬學校網的《中學一覽表》，並依選擇的優先次序填上網內的學校編號。學生如未獲分配甲部選擇的學校，電腦會處理乙部的學校選擇。
Please refer to the "Secondary School List" and enter the School Codes within student's school net in order of preference. The school choices in Part B will be processed if students are not allocated school places in Part A.

選擇次序 Order of Preference	1	2	3	4	5	6	7	8	9	10
學校編號 School Code										

選擇次序 Order of Preference	11	12	13	14	15	16	17	18	19	20
學校編號 School Code										

選擇次序 Order of Preference	21	22	23	24	25	26	27	28	29	30
學校編號 School Code										

本人聲明，表內所選擇的學校為本人閱讀《統一派位家長須知》後自願填寫的。
I certify that I have read the "Notes for Parents on Central Allocation" and I have made the above choices at my own will.

本人同意教育局透過電話短訊形式(SMS)通知學生的派位結果予本人，本人可接收 SMS 的手提電話號碼已填寫在右邊方格內（如不同意接收 SMS 請留空此方格）。
Consent is given for the Education Bureau to inform me of the allocation results of the student via SMS message. My mobile phone number which can receive SMS is provided in the box on the right (please leave the box blank if you do not wish to receive SMS).

家長/監護人簽署
Signature of Parent/Guardian _____ 日期 Date _____

家長/監護人姓名（請用正楷填寫）
Name of Parent/Guardian (In BLOCK Letters) _____

住址 Home Address _____

聯絡電話 Contact Tel. No. _____

EDB 140 BO 397

已獲通知為正取學生及選擇直資中學的家長

統一派位階段選校表格
(與班主任面談時即時填交)

- 核對表格上的學生資料
- **x** 家長毋須填寫選校資料
- **✓** 劃去選校部分、填上聯絡資料後簽署
- 獲自行分配學位的學生，不會在統一派位階段再獲派位。

甲部 不受學校網限制的學校選擇
Part A Unrestricted School Choices

這部分可選擇任何學校網的學校，包括學生所屬學校網。請參閱《不受學校網限制選校手冊》，並依選擇的優先次序填上學校編號。電腦會先處理甲部的學校選擇。
You may select schools from ANY school nets, including the student's school net. Please refer to the "Handbook for Unrestricted School Choices" and enter the School Codes in order of preference. The school choices in Part A will be processed first.

第一選擇 First Choice
第二選擇 Second Choice
第三選擇 Third Choice

學校編號 School Code

乙部 按學校網的學校選擇
Part B Restricted School Choices

請參閱學生所屬學校網的《中學一覽表》，並依選擇的優先次序填上網內的學校編號。學生如未獲分配甲部選擇的學校，電腦便會處理乙部的學校選擇。
Please refer to the "Secondary School List" and enter the School Codes within student's school net in order of preference. The school choices in Part B will be processed if students are not allocated school places in Part A.

選擇次序 Order of Preference	1	2	3	4	5	6	7	8	9	10
學校編號 School Code										
選擇次序 Order of Preference	11	12	13	14	15	16	17	18	19	20
學校編號 School Code										
選擇次序 Order of Preference	21	22	23	24	25	26	27	28	29	30
學校編號 School Code										

本人聲明：我已閱讀有關的學校為本人屬意（即「選自家喜學校」）後才願填寫的。
I certify that I have read the "Notes for Parents on Central Allocation" and I have made the above choices at my own will.

本人已同意將我的電話號碼(SMS號碼)通知學生為派位結果通知人。本人可接收 SMS 的消息。
電號號碼已填在右邊方格內(如不可接收校 SMS 請留此方格)。
Consent is given for the Education Parents to inform me of the allocation results of the student via SMS message. My mobile phone number which can receive SMS is provided in the box on the right. Please leave the box blank if you do not wish to receive SMS.

9 8 7 6 XXXX

家長/暫護人簽署
Signature of Parent/Guardian XXXX

日期
Date XX / XX / 2023

家長/暫護人姓名(請用正楷填寫)
Name of Parent/Guardian (in BLOCK LETTERS) XXXX

住址
Home Address 香港 XX 區 XX 號 XX 大廈 XX 樓 XX 室

聯絡電話
Contact Tel. No. XXXX XXXX

808 310 311 310

未獲通知為正取學生的家長

- 家長須填寫及遞交中一派位選校表格以便其子女參加統一派位。
- 不可在同一部分填寫相同的學校。重覆填寫或只填幾間喜歡的中學都不會提高獲派這些學校的機會
- 甲部: 選填任何學校網的學校
- 乙部: 只可選填NT7網內的學校

EDUCATION BUREAU
2022/2023 年度中學學位分配
SECONDARY SCHOOL PLACES ALLOCATION 2022/2023
中一派位選擇學校表格
Secondary One Choice of Schools Form
填寫本表格時請參閱家長須知頁內的注意事項
Please read the Points to Note overleaf of the Parent Copy

學生編號 Student Reference No. H1234567
學生姓名 Name of Student 鄧冠宇
性別 Sex 男
班級 Class 6A

就讀小學 Primary School Attending 鳳凰小學
Part A 不受學校網限制的学校選擇
甲部 不受學校網限制的学校選擇
這部分可選擇任何學校網的学校, 包括學生所屬學校網。請參閱《不受學校網限制學校手冊》, 並依選擇的優先次序填上學校編號。電腦會先處理序號的学校選擇。
You may select schools from ANY school nets, including the student's school net. Please refer to the "Handbook for Unrestricted School Choices" and enter the School Codes in order of preference. The school choices in Part A will be processed first.

第一選擇 First Choice	第二選擇 Second Choice	第三選擇 Third Choice
學校編號 School Code X X X X	學校編號 School Code X X X X	學校編號 School Code X X X X

乙部 按學校網的学校選擇
Part B Restricted School Choices 學生所屬學校網 Student's School Net HS2

請參閱學生所屬學校網的《中學一覽表》, 並依選擇的優先次序填上該網内的學校編號。學生如未獲分配甲部選擇的学校, 電腦將會處理乙部的学校選擇。
Please refer to the "Secondary School List" and enter the School Codes within student's school net in order of preference. The school choices in Part B will be processed if students are not allocated school places in Part A.

選擇次序 Order of Preference	1	2	3	4	5	6	7	8	9	10
學校編號 School Code	X	X	X	X	X	X	X	X	X	X
選擇次序 Order of Preference	11	12	13	14	15	16	17	18	19	20
學校編號 School Code	X	X	X	X	X	X	X	X	X	X
選擇次序 Order of Preference	21	22	23	24	25	26	27	28	29	30
學校編號 School Code	X	X	X	X	X	X	X	X	X	X

本人親筆/ 於內閣簽署/ 印本人親筆 (或一位家長簽署) 與此表格同時。
I certify that I have read the "Points for Parents on Central Allocation" and I have made the above choices of my own will.
本人同意教育局將此表格的資料轉交教育局處理, 以作分配之用。本人同意將此表格的資料轉交教育局處理, 以作分配之用。
I consent in places for the Education Bureau to inform me of the allocation results of the student via SMS message. My mobile phone number which can receive SMS is provided in the box on the right please leave the box blank if you desire not to receive SMS.

家長親筆/ 簽署 Signature of Parent/Guardian 次次次
日期 Date xx / xx / 2023
家長親筆/ 印本人親筆/ 印 Name of Parent/Guardian (In BLOCK Letters) .xxx
住址 Home Address 香港 xx 區 xx 街 xx 號 xx 室
聯絡電話 Contact Tel. No. XXXX XXXX

填寫紙本表格注意事項

- + 先在「**選校表格(初稿)**」上填寫選校次序，並在**21/4(五)**交班主任，待班主任回覆及提意見。
- + 選校次序確定後，如家長選擇遞交紙本表格，班主任會派發「**選校表格(正本)**」，家長必須在**28/4(五)**或之前填妥及連同(初稿)交班主任。
- + 填表前，請先**重複核對**表上學校編號及學校名稱，然後才抄到「選校表格」上。
- + 「選校表格」一式三份，家長**只需填寫面頁**便可轉印至其他兩頁。(由於有過底功能，請小心保管表格，以免弄花)

填寫紙本表格注意事項

- + 用**黑色原子筆**填寫
- + 留意“0”，“6”兩個數字，要寫得特別清楚。
- + 如有錯誤，**勿以塗改液塗改**。應以橫線間上，在旁邊**修正**，再加家長簽署。

1	3	2 m
1	2	3
- + 家長宜為子女盡量填報區內學校
- + 保持選校表格整潔，**不可對摺**。
- + **家長簽署、家長姓名必雖為同一人**
- + 表格需要**整份交回**

填寫紙本表格注意事項

請注意，教育局在本年度派位結果公布當日早上會以電話短訊形式通知家長學生的派位結果。家長如欲接收有關通知短訊，可在《選校表格》上指定位置（請參考下圖）填寫一個可接收短訊的手提電話號碼。學生返回就讀小學領取派位結果的安排及其他有關派位結果公布的行政安排將維持不變。

PERSONAL CODE

本人聲明，表內所選擇的學校為本人閱讀《統一派位家長須知》後自願填寫的。

I certify that I have read the "Notes for Parents on Central Allocation" and I have made the above choices at my own will.

本人同意教育局透過電話短訊形式(SMS)通知學生的派位結果予本人。本人可接收 SMS 的手提電話號碼已填寫在右邊的方格內〔如不同意接收 SMS 請留空此方格〕。

Consent is given for the Education Bureau to inform me of the allocation results of the student via SMS message. My mobile phone number which can receive SMS is provided in the box on the right (please leave the box blank if you do not wish to receive SMS).

9876 XXXX

家長/監護人簽署

Signature of Parent/Guardian

Chan T M

日期

Date

XX/XX/2021

家長/監護人姓名〔請用正楷填寫〕

Name of Parent/Guardian (In BLOCK Letters)

陳大文

住址

Home Address

香港 XX 道 XX 號 XX 大廈 XX 樓 XX 室

聯絡電話

Contact Tel. No.

XXXX XXXX

(b) 透過「中一派位電子平台」遞交申請

- 家長如已登記成為「中一派位電子平台」用戶並以「智方便+」綁定帳戶，便可透過「中一派位電子平台」遞交統一派位階段的學校選擇。
- 家長以「智方便+」登入「中一派位電子平台」後，選擇「現在申請」，以進入「統一派位」的頁面。



最新消息及更新

常用連結

- [2021/2023年度中學學位分配辦法簡介單張](#)
- [2021/2023年度中學學位分配辦法影片](#)
- [2021/2023年度中學學位分配辦法簡報](#)
- [2021/2023年度中學學位分配辦法常見問題](#)
- [中學概覽](#)

帳戶登記方法可
參考通告(513)

■ 填寫家長／監護人資料

家長 / 監護人資料

家長 / 監護人姓名
常歡樂

電郵
abc@abc.com

地址

聯絡電話

本人同意教育局透過電話短訊形式(SMS)通知學生的派位結果予本人。本人可接收SMS的手提電話號碼已填寫在右邊的方格內。如不同意接收SMS請留空此方格。

接收短信的手機號碼

如欲接收派位結果，
填寫手機號碼。

■ 選擇是否需要填寫選校部分

未獲通知為正取學生

已獲通知為正取學生／
已獲非參加派位直資
中學錄取

放棄參加中一派位

- 需要填寫《中一派位選擇學校表格》的選校部分
- 不需要填寫《中一派位選擇學校表格》的選校部分。因子女已獲參加派位中學通知為自行分配學位正取生或已獲非參加派位直資中學錄取（即放棄參加統一派位）
- 不需要透過中學學位分配辦法獲分配資助中一學位（即放棄參加派位）

下一步 >

■ 選擇甲部 - 「不受學校網限制」的學校選擇

1 個人資料 > 2 甲部 - 「不受學校網限制」的學校選擇 > 3 乙部 - 「按學校網」的學校選擇 > 4 提交

甲部 - 「不受學校網限制」的學校選擇

學生所屬學校網 02 灣仔區

你可以選擇最多三所位於任何學校網的中學，包括子女所屬學校網的中學。請參閱《不受學校網限制選校手冊》及依次序選擇學校。電腦會首先處理甲部「不受學校網限制」的學校選擇。

第1選擇

第2選擇

第3選擇

輸入學校編號或學校名稱關鍵字

① 統一派位家長須知 >

《中學一覽表》甲部：不受學校網限制的學校選擇

《中學一覽表》甲部：不受學校網限制的學校選擇

學校網
請選擇

學校編號

學校名稱

學校類別
請選擇

資助類別
請選擇

宗教
請選擇

搜尋

重設

把學校加進選擇內

HONG KONG SECONDARY SCHOOL
香港中學

學校網 XX區
學校類別 男女
資助類別 官立
宗教 不適用
預計供所有校網用的中一學額 7

🏠 ⓘ

學校編號
999

加入選擇

■ 選擇乙部 - 「按學校網」的學校選擇

1 個人資料 2 甲部 - 「不受學校網限制」的學校選擇 3 乙部 - 「按學校網」的學校選擇 4 提交

乙部 - 「按學校網」的學校選擇

學生所屬學校網 02 灣仔區

輸入學校編號或學校名稱關鍵字

請參考《中學一覽表》及依次序選擇學生學校網內的學校。在甲部未獲分配學位的學生將會經乙部獲分配學位。

家長應盡量選擇學生所屬學校網內的學校。如學生的所有學校選擇經審閱後仍未獲分配學位，將會從網內剩餘的學位中，為他們分配一個學位。

選校意願次序

1	▲▼	🔍 按學校編號 / 學校名稱搜尋	⋮	⊖
2	▲▼	🔍 按學校編號 / 學校名稱搜尋	⋮	⊖
3	▲▼	🔍 按學校編號 / 學校名稱搜尋	⋮	⊖

把選擇向上或向下移動

移除選擇

《中學一覽表》(灣仔區) 乙部: 按學校網的學校選擇

學校網	灣仔區
學校編號	
學校名稱	
學校類別	請選擇
資助類別	請選擇
宗教	請選擇
搜尋	
重設	

把學校加進選擇內

LUI KEI SECONDARY SCHOOL
呂祺中學

學校網	灣仔區
學校類別	男女
資助類別	官立
宗教	不適用
預計供本校網用的中一學額	
非保留學額	75
直屬 / 聯繫學額	



學校編號
001

加入選擇

09

確認所選的中學名稱及選校次序等資料正確無誤

學生資料

學生編號	80068629
學生英文姓名	SHEUNG CHUN PO
學生中文姓名	曾達步
性別	男
就讀小學	呂律小學
區別	6A

家長 / 監護人資料

家長 / 監護人姓名	SHEUNG FINE LOT
電郵	
地址	XXXXXXXXXXXXXXXXXX
聯絡電話	12345678
申請前一位位	
需要填寫《中一位位選擇學校表格》的欄位部分	

甲部 - 「不受學校網限制」的學校選擇

第1選擇	999 - 九龍城區 - 慈雲中學 學校地址：九龍九龍樓
第2選擇	不適用
第3選擇	不適用

乙部 - 按「學校網」的學校選擇

區別次序

- 998 - 東區 - 保潔中學
- 997 - 東區 - 恆州中學
- 996 - 東區 - 崇基道中學
- 995 - 東區 - 南島山中學

10

閱讀及同意《統一派位家長須知》及《個人資料收集聲明》，再以「智方便+」進行數碼簽署

聲明

本人現提交《選校表格》供學校處理，本人聲明表格內所填填的學校為本人閱讀《統一派位家長須知》後自願填報的。

本人已閱讀及完全明白《統一派位家長須知》及《個人資料收集聲明》的所有內容。

家長/監護人簽署

 智方便數碼簽署

[了解更多](#)

智方便數碼簽署

13

如家長以「智方便+」進行數碼簽署後，需再次確認申請資料，完成後須按「確認及提交申請」，以完成申請程序

聲明

本人現提交《選校表格》供學校處理，本人聲明表格內所選擇的學校為本人閱讀《統一派位家長須知》後自願填寫的。

本人已閱讀及完全明白《統一派位家長須知》及《個人資料收集聲明》的所有內容。

家長 / 監護人簽署



常歡樂的數碼簽署



[了解更多](#)

數碼簽署的日期和時間: 2023年04月15日3時10分

確認及提交申請

確認及提交申請

14

成功遞交的申請狀況會顯示為「已提交」，家長亦會收到由電子平台發出的確認電郵如狀況是「現在申請」，即表示申請並未提交

中一派位選擇學校表格

申請歷史

表格名稱

狀況

提交日期

中一派位選擇學校表格

已提交

15.4.2023 15:14:51

收到確認電郵

遞交電子選校表格注意事項

- + 先在「選校表格(初稿)」上填寫選校次序，並在21/4(五)交班主任，待班主任回覆及提意見。
- + 選校次序確定後，如家長選擇遞交電子選校表格，只須根據「選校表格(初稿)」透過「中一派位電子平台」遞交選擇意願，在28/4(五)或之前交回(初稿)給班主任以示完成選校程序。

遞交電子選校表格注意事項

- 如家長已向小學遞交紙本申請表，請勿透過「中一派位電子平台」重複遞交申請。
- 「中一派位電子平台」每次登入後的使用時限為30分鐘。請在30分鐘內完成申請程序。如有需要，家長可善用「儲存為草稿」的功能，在下次登入時繼續編輯有關申請。
- 選校表格一經遞交，不可再作修改。

小總結：遞交選校表格的日程

日期	遞交紙本表格	遞交電子表格
21/4(五)	填妥「選校表格(初稿)」交班主任	
24/4(一)- 28/4(五)	班主任就選校次序提意見，如有需要，家長再修訂初稿及 決定遞交表格的方法 。	
	班主任派發「選校表格(正本)」及(初稿)	班主任只派回「選校表格(初稿)」
	填寫紙本表格	透過「中一派位電子平台」遞交電子表格
最遲 28/4(五)	交回「選校表格(正本)」、(初稿)及「上年度P6學生選校意願調查資料」	交回「選校表格(初稿)」及「上年度P6學生選校意願調查資料」

選校策略

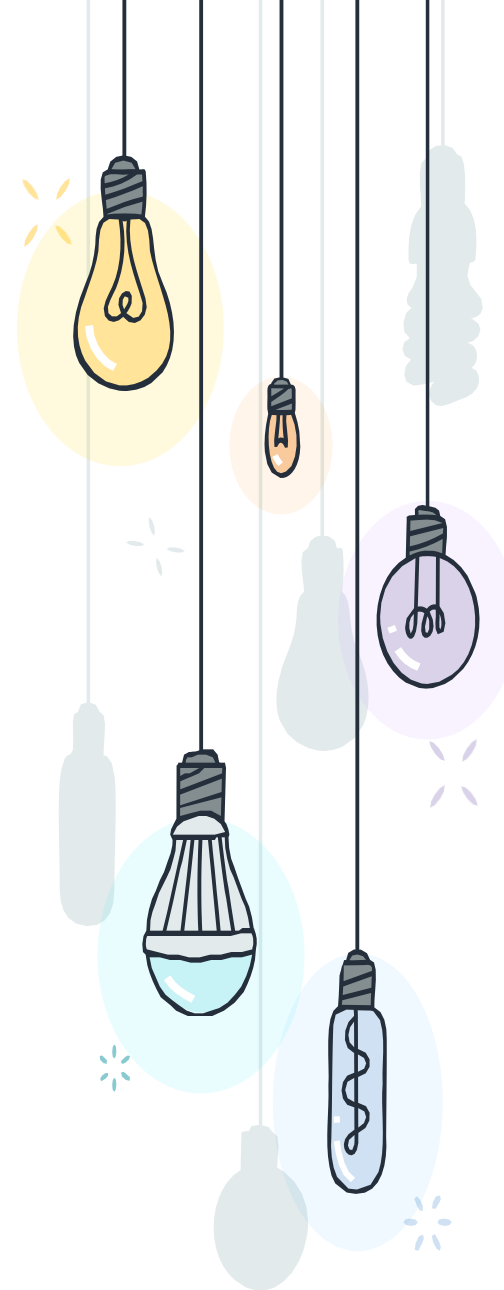

統一派位電腦程序的運作



https://www.edb.gov.hk/attachment/tc/edu-system/primary-secondary/spa-systems/secondary-spa/general-info/SSPA2023-part2_clip3-CANT.mp4

選校策略

- + 要門當戶對
- + 子女的能力是關鍵
- + 留意非保留學額的數量
- + 先劃去所有不適用的學校
- + 將所有適用於孩子的中學，分成首選、次選及第三選3類
- + 將學校按意願排列，並記錄下來
- + 已填選的學校應用筆做記號，以免重複填寫
- + 如果在自行收生階段申請過中學，不妨在統一派位階段也將這所中學放在首志願
- + 宜選一所校風良好，而且學位較多的學校作為**保險**



沙田區校網

以英語為主要授課語言的中學

浸信會呂明才中學

聖公會曾肇添中學

聖公會林裘謀中學

沙田崇真中學

沙田培英中學

聖羅撒書院 (女校)

沙田蘇浙公學

沙田官立中學

沙田循道衛理中學

五旬節林漢光中學

聖母無玷聖心書院

天主教郭得勝中學

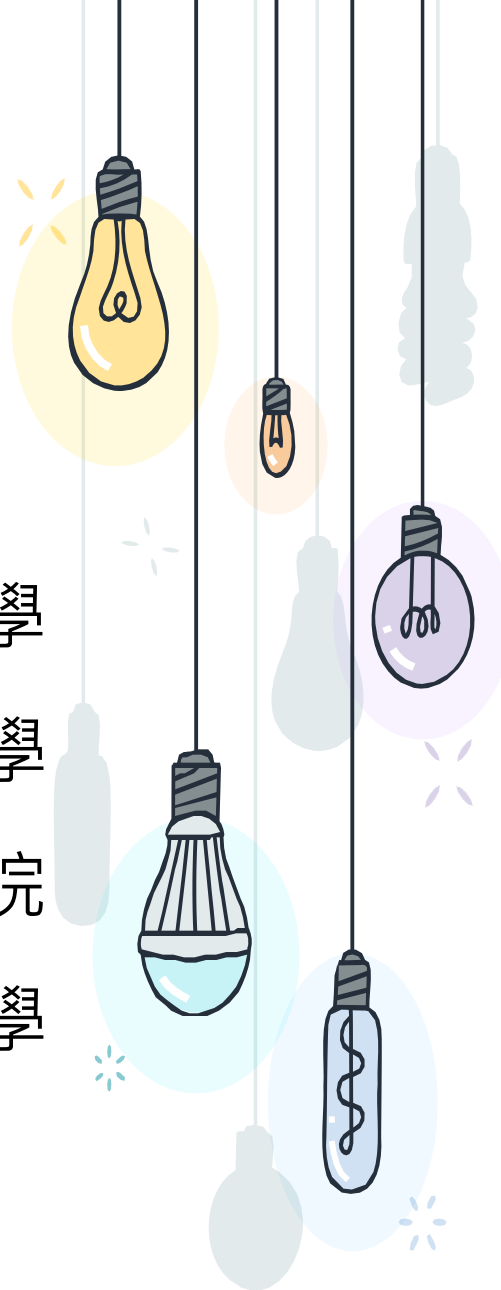

沙田區校網直資中學

- 香港浸會大學附屬學校王錦輝中小學
- 林大輝中學
- 培僑書院
- 香港神託會培基書院
- 德信中學

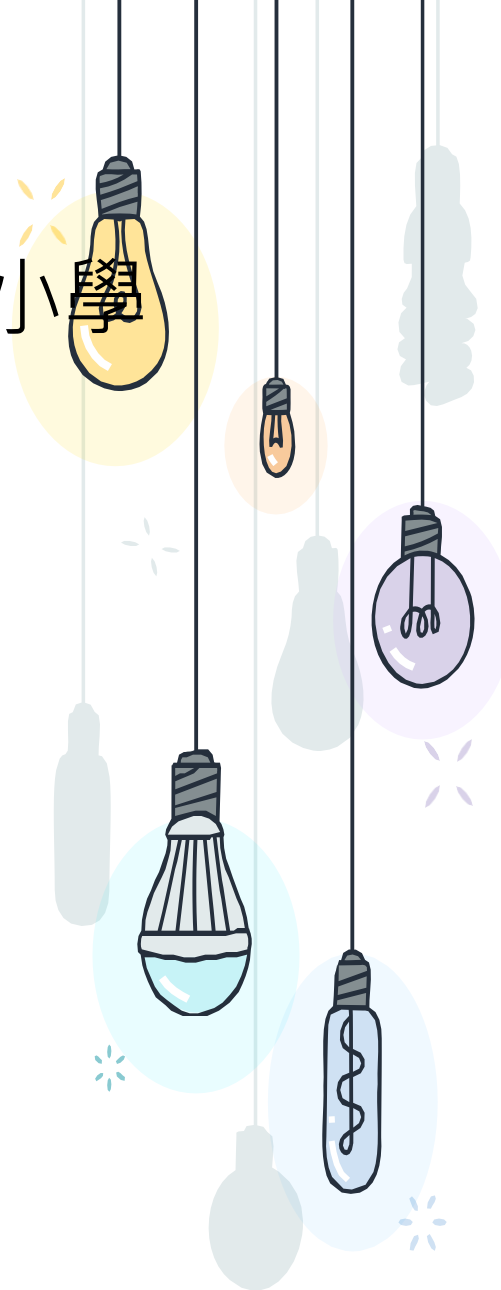

甲部選校策略



BAND 1同學

- + 首三志願全選最想入讀的第一組學校

BAND 2同學

- + 首志願選較少競爭的第一組別學校
- + 第二、三志願選第二組別學校

BAND 3同學

- + 首三志願可選較少競爭的第二組別學校

乙部選校策略

- + **第一組別學生**可考慮選三間心儀第一組別的學校。
- + **第二組別學生派往第一組別的學校機會微**，但亦可在考慮選一間第一組的學校，再填第二組別的學校，但應留意保險線。第二組學生亦有機會被派第三組別的學校。
- + **第三組的學生派往第二組別的學校機會微**，但亦可在考慮選一間第二組別的學校，再填第三組別的學校。

乙部選校策略



BAND 1同學：首三志願>>第一組別學校

第四志願>>第二組別學校(保險線)

BAND 2同學：第一志願>>較少競爭的第一組別學校

第二志願起>>選第二組學校>>選第三組學校

BAND 3同學：不建議選第一組別學校

第一志願>>較少競爭的第二組別學

校第二志願起>>第三組別學校

遊戲時間

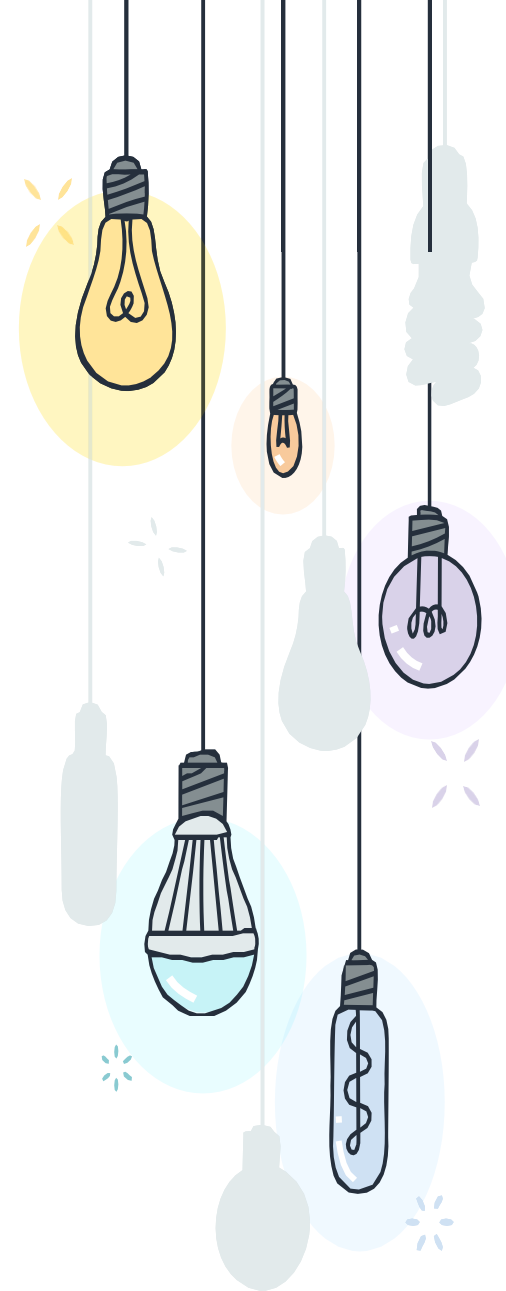

選校應有態度

- + 選適合子女的學校
- + 每一所學校也可培養出好學生
- + 平常心，不必帶給自己和孩子太大的壓力
- + 放榜前做最好的準備

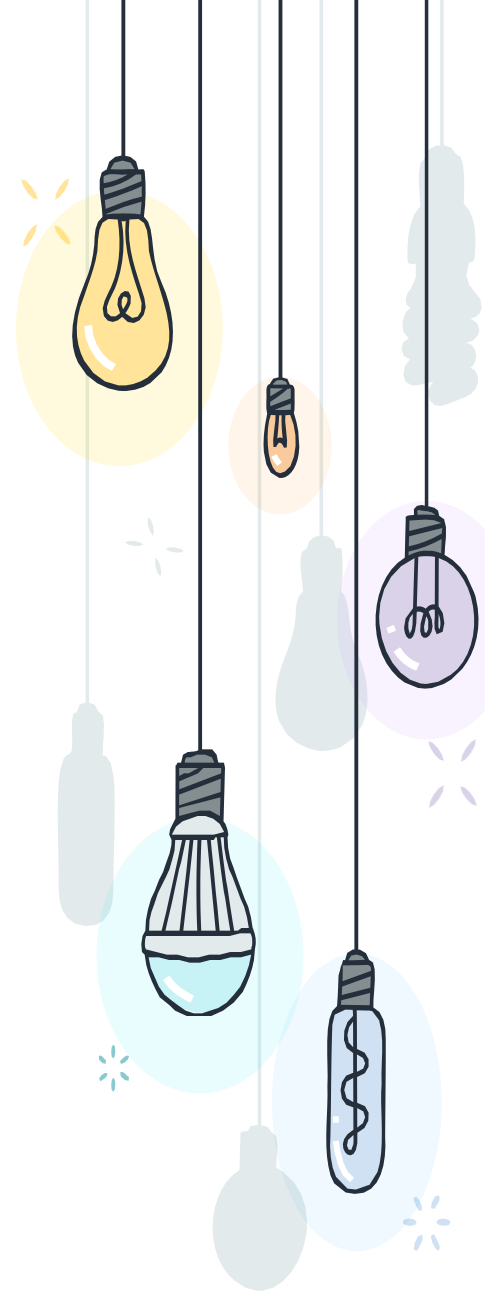

重要日子

- 東華三院小學聯校畢業典禮
2023年6月21日(三)
- 本校畢業禮
2023年7月7日(五)
- 公佈升中派位結果
2023年7月11日(二)
- 前往所派學註冊
2023年7月13日(四)及14日(五)
- 中一入學前學科測驗
2023年7月18日(二)

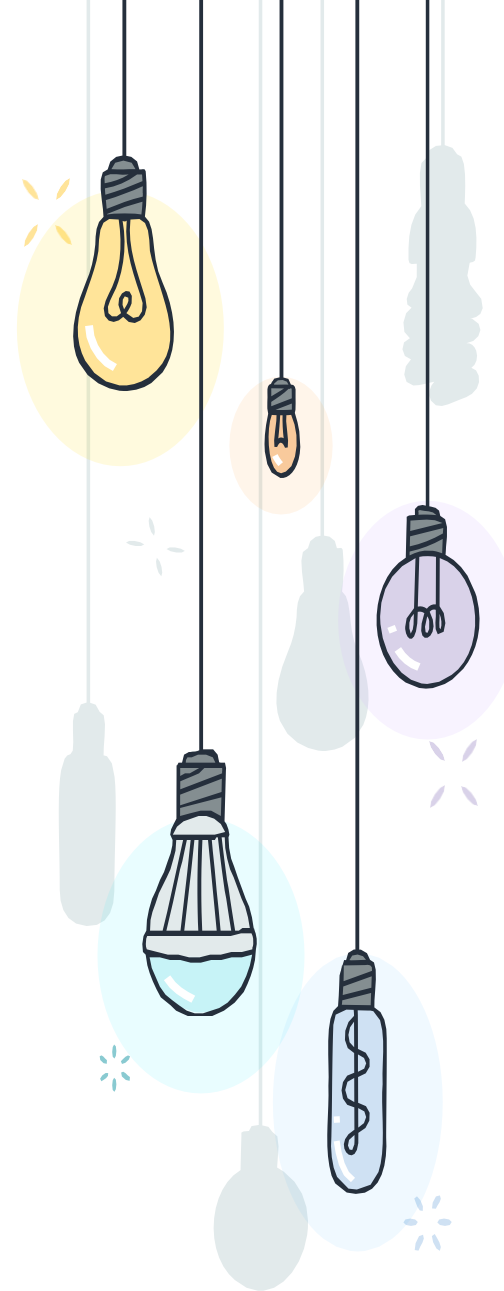

預祝各位同學能入讀
心儀的中學

